מדריך 2

מחקר שוק עם Reactor AI

בלחיצה אחת Reactor סורק 200 שווקי קריפטו ומחזיר את 5 המגמות החזקות ביותר בעלייה ואת 5 החזקות ביותר בירידה.

במדריך הזה מריצים את פרומפט #1 מתוך הצ'אט, קוראים את התוצאה לאט, חלק אחרי חלק, ובסוף מפרקים את הפרומפט עצמו. כך תראו איך הוא בנוי, ואיך משנים אותו כדי לחפש מה שאתם רוצים.

מה צריך מראש: חשבון Reactor מחובר (מדריך 1). לא צריך חשבון מסחר, כי הסריקה קוראת נתוני שוק בלבד ולא מבצעת פקודות.

שלב 1: מסך הצ'אט

כל משתמש מתחיל עם **GPT-6 Luna ברמת Medium**. המודל הזה עובד מצוין לכל סוגי הפרומפטים, ולכן אפשר להתחיל מיד, בלי לשנות הגדרות.

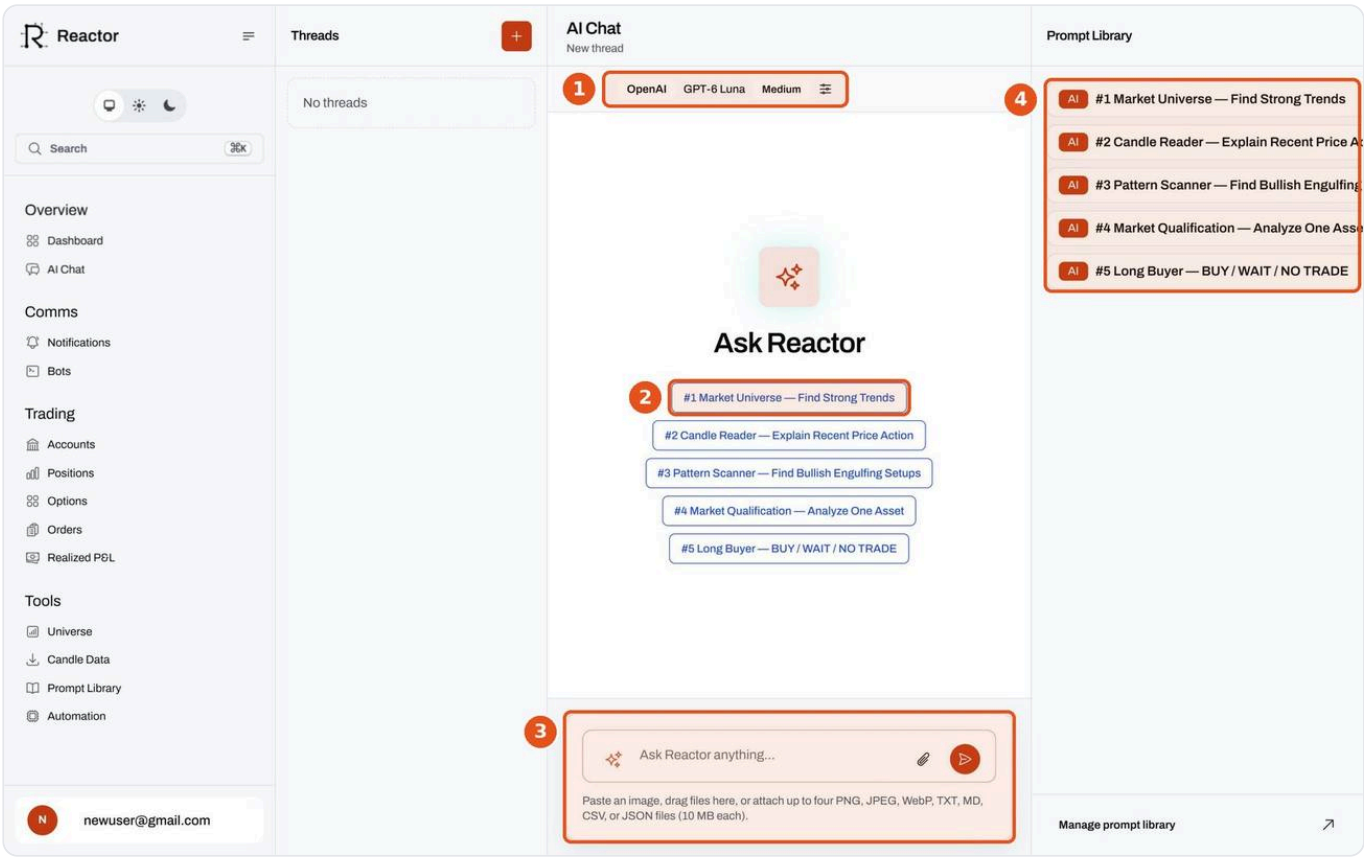

1. **Model** – המודל הפעיל: GPT-6 Luna, Medium.
2. **פרומפטים מוכנים** – חמש התחלות מהירות. במדריך הזה משתמשים ב-#1.
3. **תיבת הכתיבה** – שאלה חופשית או צירוף קבצים.
4. **Prompt Library** – הפרומפטים השמורים שלכם.

שלב 2: לוחצים על פרומפט #1 ושולחים

במסך הצ'אט לוחצים על **Market Universe — Find Strong Trends #1**. הלחיצה ממלאת את תיבת הכתיבה בטקסט המלא של הפרומפט, אבל עדיין לא שולחת אותו.

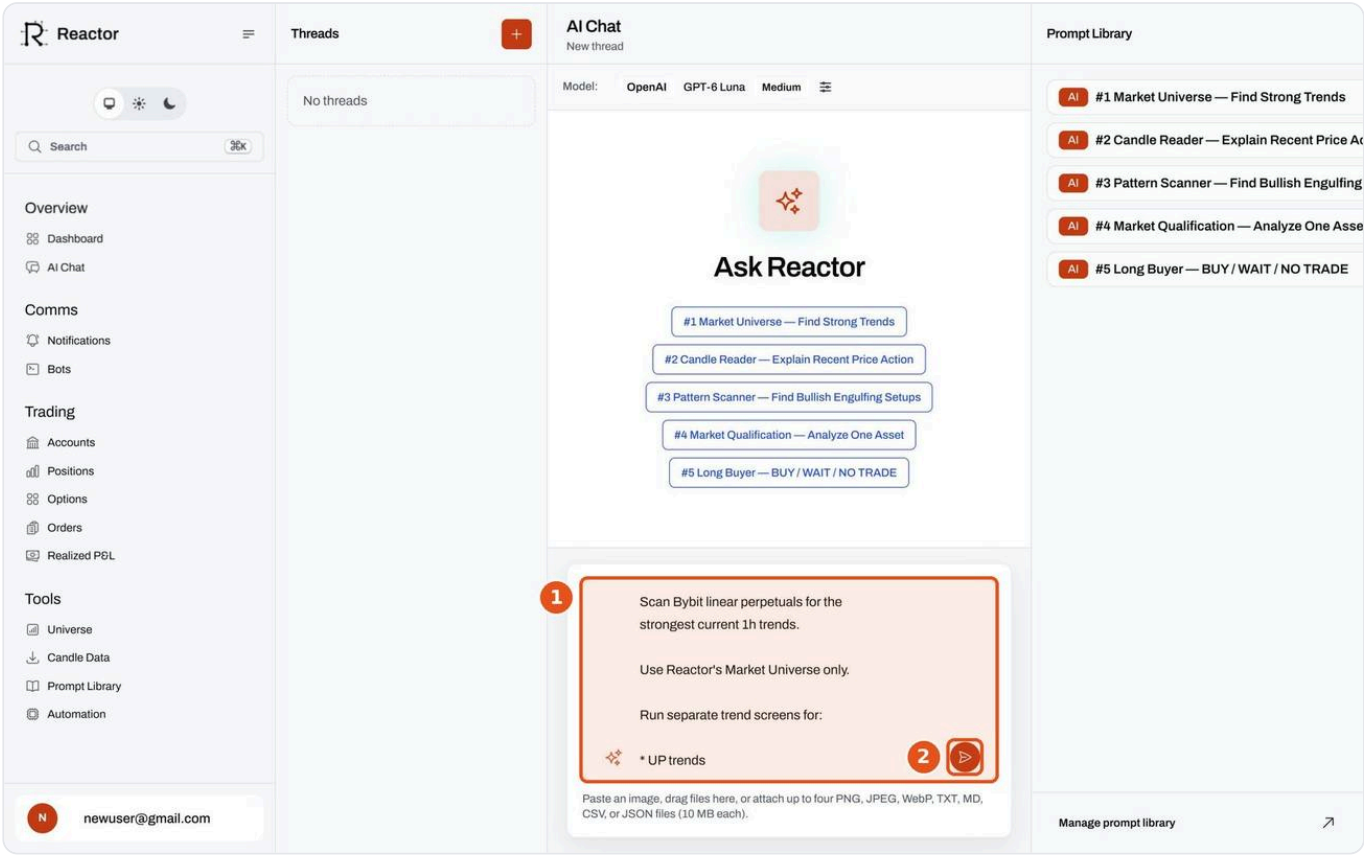

1. **תיבת הכתיבה** – הפרומפט מופיע כאן במלואו. אפשר לקרוא אותו ולשנות לפני השליחה.
2. **שליחה** – הכפתור הכתום שולח את הפרומפט ל-Reactor.

שלב 3: Reactor עובד

אחרי השליחה לא צריך לעשות כלום. Reactor מבין לבד באילו כלים להשתמש כדי להביא את הנתונים, מפעיל אותם, ומחזיר תשובה מסודרת תוך כ-15 שניות.

שלב 4: קריאת התוצאה

התשובה בנויה בדיוק לפי מה שהפרומפט ביקש: סיכום מספרים, שתי טבלאות, ובסוף הסבר על מה ש-Reactor עשה. בריצה שלנו נסרקו 200 שווקים: 57 התאימו למגמת עלייה ו-30 למגמת ירידה.

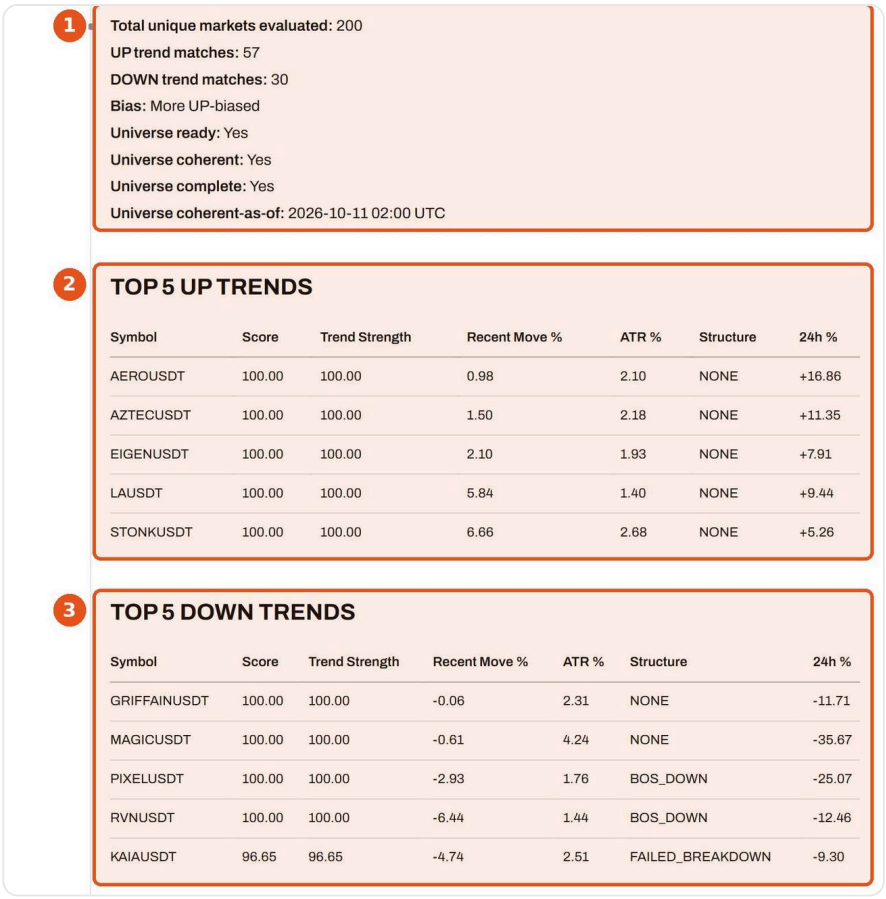

1. **סיכום** – כמה שווקים נסרקו, כמה התאימו לכל כיוון, לאן השוק נוטה (More UP-biased), ומתי עודכנו הנתונים. ready, coherent ו-complete אומרים שהנתונים מלאים ועקביים.
2. **TOP 5 UP TRENDS** – חמש המגמות החזקות ביותר בעלייה, מדורגות לפי Score.
3. **TOP 5 DOWN TRENDS** – אותם שדות, לכיוון ירידה.

מה אומרת כל עמודה בטבלה:

עמודה	מה היא מראה
Symbol	הנכס (חוזה עתידי צמית ב-Bybit)
Score	ציון ההתאמה לסריקה, עד 100. לפיו מדרגים
Trend Strength	עוצמת המגמה בטווח של שעה
Recent Move %	תנועת המחיר האחרונה באחוזים
% ATR	תנודתיות: טווח תנועה ממוצע באחוזים
Structure	מבנה שוק שזוהה, למשל BOS_DOWN (שבירת מבנה למטה) או FAILED_BREAKDOWN (שבירה שנכשלה)
% 24h	שינוי המחיר ב-24 השעות האחרונות

מה Reactor עשה

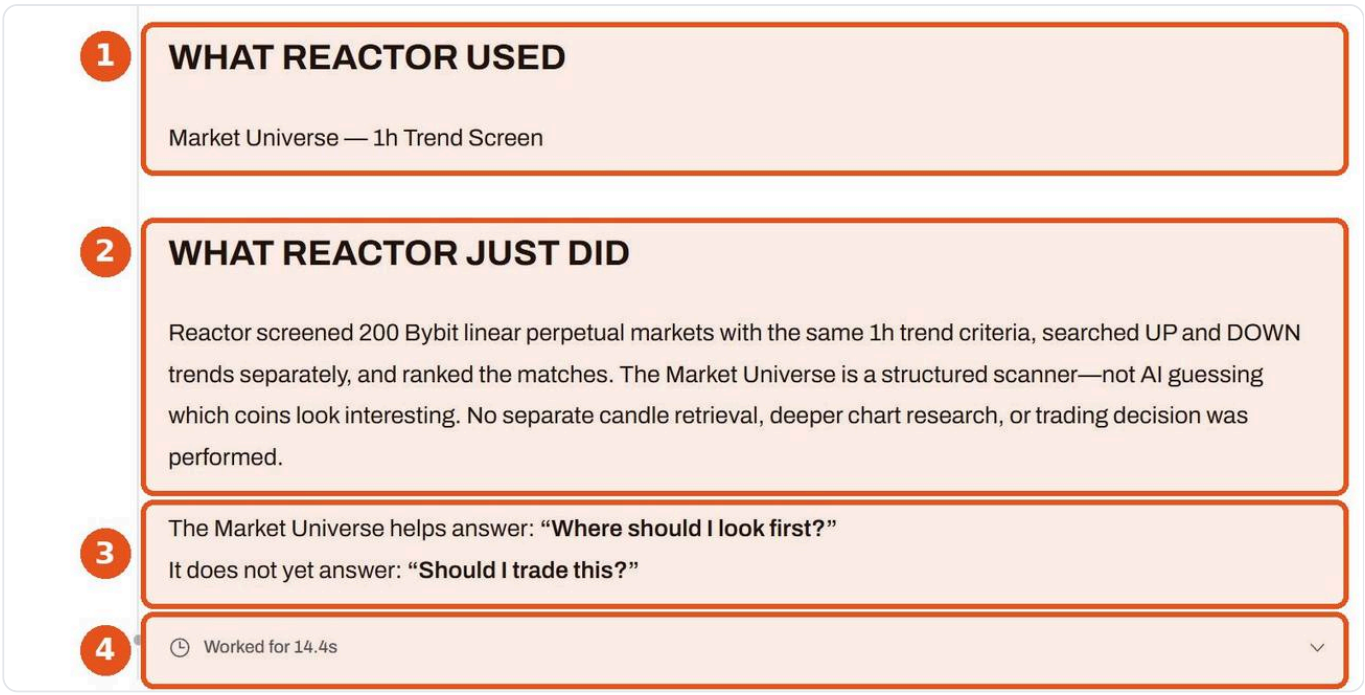

1. **WHAT REACTOR USED** – באיזה כלי Reactor השתמש: Market Universe — 1h Trend Screen.
2. **WHAT REACTOR JUST DID** – הסבר בשפה פשוטה: אותו מבחן מגמה של שעה הופעל על 200 שווקים, עלייה וירידה בנפרד, והתוצאות דורגו. זה סורק מובנה, לא AI שמנחש אילו מטבעות נראים מעניינים.
3. **הערך המעשי** – הסריקה עונה על "איפה להסתכל קודם?", אבל עוד לא על "האם לסחור בזה?". זה תפקידם של פרומפטים #4 ו-#5.
4. **Worked for 14.4s** – כמה זמן לקחה העבודה.

המספרים משתנים מריצה לריצה, כי הסריקה רצה על נתוני שוק חיים.

שלב 5: הפרומפט עצמו

פרומפט #1 הוא דוגמה מוכנה לאיתור מגמות בשוק הקריפטו. שינוי של שורה או שתיים הופך אותו לסריקה משלכם. פותחים אותו ב-**Prompt Library**.

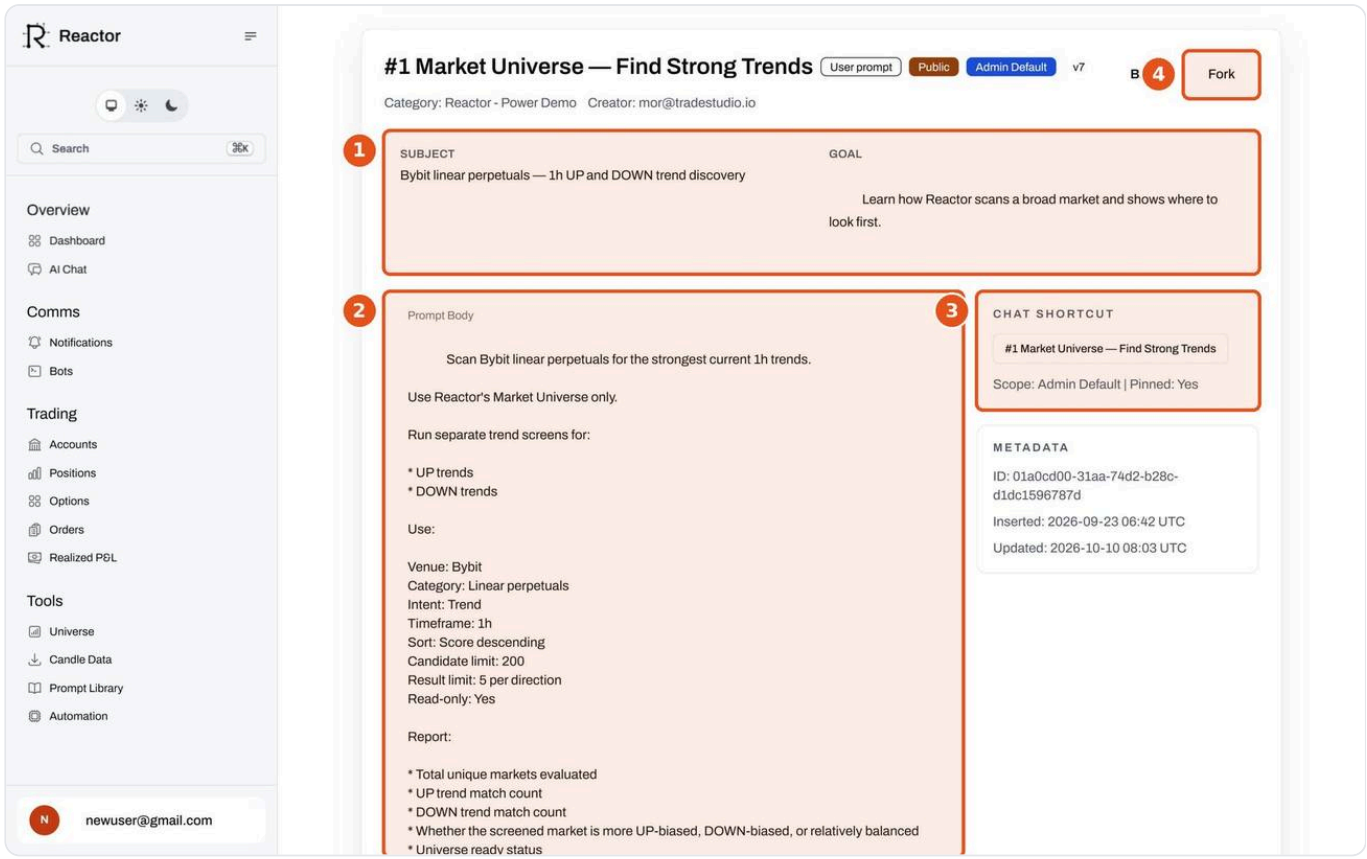

1. **Subject / Goal** – על מה הפרומפט עובד ומה המטרה שלו.
2. **Prompt Body** – הטקסט המלא שנשלח ל-Reactor.
3. **Chat shortcut** – הפרומפט מופיע ככפתור מוכן בצ'אט.
4. **Fork** – יוצר עותק משלכם. עורכים את העותק בלי לגעת במקור.

איך מתאימים את הפרומפט

כל הגדרה בפרומפט כתובה בשורה נפרדת תחת **Use:**. כדי לסרוק משהו אחר, מחליפים את הערך בשורה המתאימה. שאר הפרומפט נשאר בדיוק כמו שהוא.

רוצים	השורה בפרומפט	מחליפים ל
מגמות של 4 שעות במקום שעה	Timeframe: 1h	Timeframe: 4h
בורסה אחרת	Venue: Bybit	Venue: MEXC
יותר תוצאות	Result limit: 5 per direction	Result limit: 10 per direction
סריקה של פחות שווקים	Candidate limit: 200	Candidate limit: 100

שתי דרכים לשנות:

1. **לריצה אחת** – לוחצים על #1 בצ'אט, מתקנים את השורה בתיבת הכתיבה ושולחים. הפרומפט השמור לא משתנה.
2. **לשימוש קבוע** – ב-Prompt Library פותחים את #1 ולוחצים **Fork**. מתקנים את השורה בעותק ושומרים. העותק נשאר בספרייה שלכם, ומריצים אותו עם **Run**.

איך בונים פרומפט מחקר נכון

פרומפט 1# בנוי מששה חלקים. אותם חלקים מתאימים לכל פרומפט מחקר שתכתבו.

חלק	למה הוא חשוב	איך זה נראה ב-1#
מטרה אחת	שאלה ממוקדת מקבלת תשובה ממוקדת	Scan Bybit linear perpetuals for the strongest current 1h trends
כלי מוגדר	Reactor לא מנחש באיזה כלי להשתמש	Use Reactor's Market Universe only
פרמטרים מפורשים	תוצאה זהה בכל ריצה, קל לשנות ערך אחד	Venue, Category, Timeframe, Sort, Candidate limit, Result limit
פורמט פלט קבוע	אותם שדות באותו סדר, קל להשוות בין ריצות	Report: … / TOP 5 UP TRENDS … Include only: Symbol, …Score
גבולות	מונעים מ-Reactor לחרוג מהשלב של הפרומפט	Do not retrieve candles. Do not place or prepare an order
הסבר בסוף	רואים מה נעשה, ויכולים לסמוך על התוצאה	WHAT REACTOR USED / WHAT REACTOR JUST DID

הכלל המרכזי: שלב אחד בכל פרומפט. סריקה קודם, ניתוח אחר כך, ורק בסוף החלטה.

ספריית פרומפטים שלמה

Reactor מגיע עם ספריית פרומפטים שלמה למחקר, לניתוח ולניהול סיכונים מובנה. בנוסף, אנחנו מלמדים לכתוב כל אסטרטגיה שתרצו בצורה נכונה ויעילה.

חמשת הפרומפטים המוכנים בצ'אט בנויים כמסלול, מסריקה רחבה ועד החלטה:

1. **Market Universe #1** – איפה להסתכל קודם (המדריך הזה).
2. **Candle Reader #2** – מה עושה המחיר של נכס אחד, בשפה פשוטה.
3. **Pattern Scanner #3** – חיפוש תבנית מסוימת על פני שוק שלם.
4. **Market Qualification #4** – ניתוח עומק של נכס אחד בכמה טווחי זמן.
5. **Long Buyer #5** – החלטה מפורשת BUY / WAIT / NO TRADE, בלי לבצע פקודה.

עוד מדריכים, פרומפטים ועדכונים

tradestudio.ai/he/reactor